



2026년 5월 20일 수요일

# Grain Report

NH선물 준법감시인 심의필 제25-069호 (2026.01.14~2027.01.13)

**NH선물**  
www.futures.co.kr  
NH선물 글로벌상품영업팀  
global@futures.co.kr  
Tel) 02-3774-0311

품목	월물	장상가	단위	CHG	▲%
옥수수	CN26	465.75	¢/bu	-9.50 ↓	-2.0%
	CU26	472.5	¢/bu	-9.00 ↓	-1.9%
	CZ26	489.25	¢/bu	-8.50 ↓	-1.7%
소맥	WN26	660.5	¢/bu	-6.75 ↓	-1.0%
	WU26	673.5	¢/bu	-6.75 ↓	-1.0%
대두	WZ26	692.25	¢/bu	-6.50 ↓	-0.9%
	SN26	1199.75	¢/bu	-9.75 ↓	-0.8%
	SQ26	1199.25	¢/bu	-10.50 ↓	-0.9%
대두박	SU26	1185.25	¢/bu	-12.00 ↓	-1.0%
	SMN26	330.9	\$/t	-1.40 ↓	-0.4%
대두유	SMQ26	325.3	\$/t	-1.00 ↓	-0.3%
	BON26	74.66	¢/lb	-0.78 ↓	-1.0%
원당	BOQ26	72.98	¢/lb	-0.59 ↓	-0.8%
	SBN26	14.73	¢/lb	-0.28 ↓	-1.9%
WTI	SBV26	15.22	¢/lb	-0.24 ↓	-1.6%
DOW	CLN26	98.26	\$/Bbl	-9.51 ↓	-8.8%
달러지수	Spot	44556.34	Index	+10.26 ▲	0.0%
		99.092	Index	0.479 ▲	0.5%

\* 하이라이트 부분은 Active Month (활황물) 표시입니다.

Spread	근월물	원월물	Settle	CHG	전일
JUL 26- MAR 27	'JUL 26- 'SEP 26		-6.75	-0.50	-6.25
	'SEP 26- 'DEC 26		-16.75	-0.50	-16.25
	'DEC 26- 'MAR 27		-14.00	-0.50	-13.50
	'MAR 27- 'MAY 27		-7.50	-0.25	-7.25
	'MAY 27- 'JUL 27		-4.00	-0.75	-3.25
AUG 26- MAY 27	'JUL 26- 'SEP 26		-13.00	0.00	-13.00
	'SEP 26- 'DEC 26		-18.75	-0.25	-18.50
	'DEC 26- 'MAR 27		-15.25	-0.50	-14.75
	'MAR 27- 'MAY 27		-7.00	-0.75	-6.25
	'MAY 27- 'JUL 27		1.50	-1.25	2.75
NOV 26- MAR 27	'JUL 26- 'AUG 26		0.50	0.75	-0.25
	'AUG 26- 'SEP 26		14.00	1.50	12.50
	'SEP 26- 'NOV 26		-8.25	-2.50	-5.75
	'NOV 26- 'JAN 27		-11.50	-0.75	-10.75
	'JAN 27- 'MAR 27		1.25	-2.25	3.50

### Comment

전일 농산물 시장은 미중 농산물 협상 관련 추가 세부 내용 부재와 중동 긴장 완화에 따른 유가 급락 영향으로 전반적으로 약세를 보였다. 시장은 중국의 미국산 농산물 추가 구매 기대를 유지하면서도 구체적인 품목과 규모가 확인되지 않자 차익실현과 투기적 매도세가 확대되는 모습이었다. 옥수수는 유가 하락과 상품시장 전반 약세 속에 하락했으나, 미국 에탄올 생산이 전년 대비 견조한 흐름을 이어가며 낙폭을 일부 제한했다. 다만 미국 파종이 평년 대비 빠르게 진행되고 양호한 기상 여건이 이어지며 공급 부담이 지속됐다. 대두 역시 중국의 추가 구매 불확실성과 원유 약세 영향으로 가장 큰 압박을 받았고, 미국과 남미의 양호한 생산 및 수확 여건도 하락 요인으로 작용했다. 반면 바이오연료용 식물유 수요와 견조한 크러시 마진은 중장기 지지 요인으로 평가됐다. 소맥은 겨울밀 착황 부진에도 불구하고 미국 남부 평원 지역 강수 예보가 확대되며 수급 우려가 완화됐고, 상품시장 전반의 차익실현 흐름 속에 약세를 나타냈다.

전일 뉴욕 3대 지수는 다우와 나스닥이 동반 상승하며 강세 마감했다. 미-이란 전쟁 종식 기대가 확산되고 반도체주 중심 매수세가 유입되며 위험선호 심리가 강화됐다. 트럼프 대통령은 이를 연속 이란 협상이 최종 단계에 진입했다고 언급했고, 호르무즈 해협을 유조선이 통과했다는 소식까지 전해지며 중동 긴장 완화 기대가 확대됐다. 미국의 수정 협상안이 이란 측에 전달됐다는 보도도 이어졌으나 공식 답변은 아직 나오지 않은 상황이다. 국제유가(WTI)는 5.7% 급락한 배럴당 98.3달러를 기록했고, 미 10년물 금리도 4.58%대로 하락하며 증시에 우호적으로 작용했다. 주식시장에서는 엔비디아 실적 기대감에 반도체주가 급등했고, ARM과 마이크로 등 AI 관련 종목이 강세를 주도하며 필라델피아 반도체지수는 4.5% 상승했다. 장 마감 후 엔비디아는 시장 예상치를 웃도는 실적과 가이던스를 발표하고 800억달러 규모 자사주 매입 계획도 공개했다. 유가 급락 영향에 항공크루즈주가 강세를 보였고, 오픈AI와 스페이스X IPO 기대 속 금융주도 상승했다.

### 일중차트

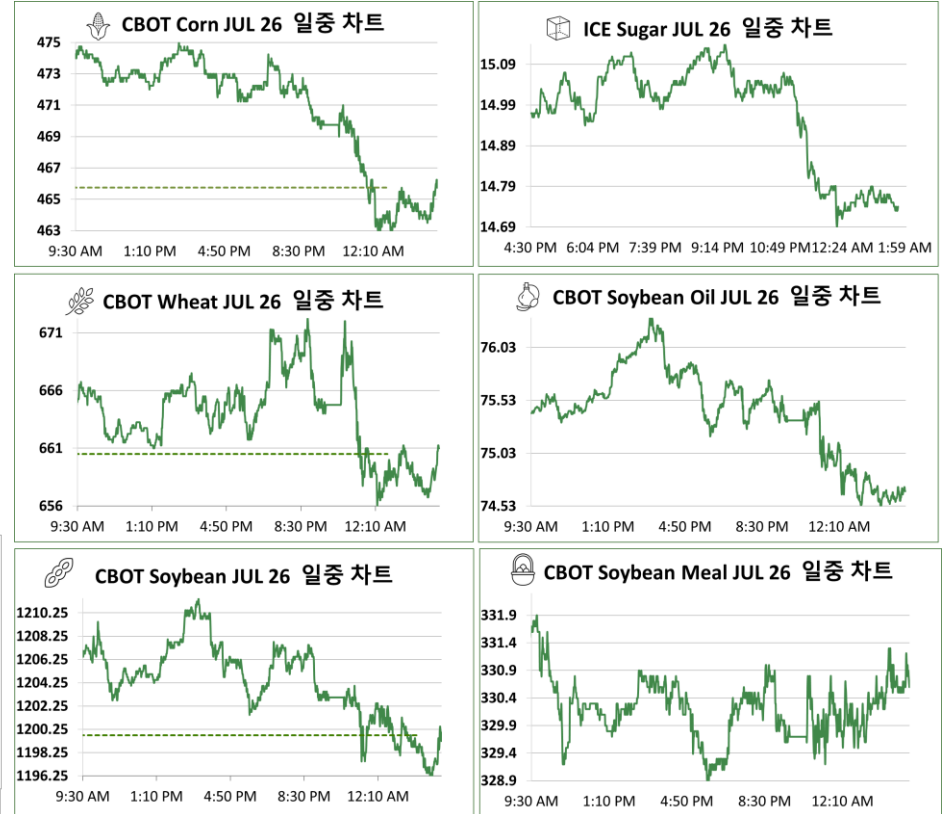

본 리포트는 당사 애널리스트에 의해 신뢰할 만한 자료 및 정보로부터 작성된 것이나, 그 정확성 등을 보장할 수 없기 때문에 어떤 경우에도 고객의 선물 투자 결과에 대한 법적 책임소재의 증빙자료로 사용될 수 없습니다. 따라서 본 자료를 참고한 고객의 투자결정은 전적으로 고객 자신의 판단과 책임에 이루어져야 하며, 본 자료의 내용에 의거하여 행해진 투자행위 결과에 대하여 어떠한 책임도 지지 않습니다. 또한 당사의 동의 없이 본 자료를 무단으로 복제, 전송, 인용, 배포하는 행위는 법으로 금지되어 있습니다. 투자자는 금융투자상품(선물, 옵션)에 대하여 위험성, 수익성, 수수료, 옛지 방법 등을 NH선물로부터 충분한 설명을 받을 권리가 있으며, 투자전 상품 설명서와 약관을 읽어보시기 바랍니다. 이 금융투자상품(선물, 옵션)은 예금보유법에 따라 보호되지 않습니다. 금융투자상품(선물, 옵션)은 자산가액변동, 원금변동 등에 따라 투자원금의 초과 손실이 발생할 수 있으며, 그 손실은 투자자에게 귀속됩니다. 계좌 잔고에 유지증거금이 미달하는 경우 계약이 강제 청산될 수 있으니 유의하시기 바랍니다. 선물, 옵션 거래시 수수료는 계약당 \$12이며 기타 지체인 사항은 NH선물 홈페이지 등을 참고하시기 바랍니다.

연중차트

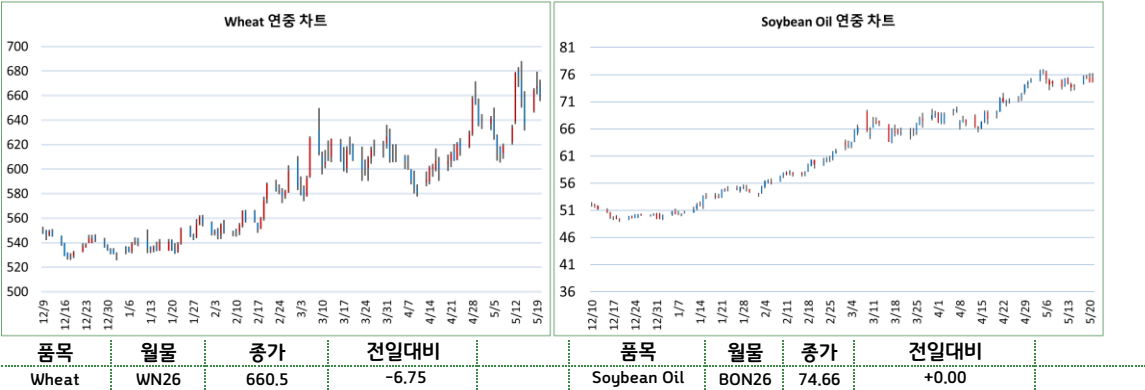

CFTC 발표 : 곡물 품목 미결제 증 비상업 순매수 포지션 비중



기준일	펀드 비중	할향물 증가
2026-05-12	13.65%	480
2026-05-05	15.71%	480
2026-04-28	12.82%	475.5
2026-04-21	9.06%	462
2026-04-14	8.46%	493.5
2026-04-07	10.75%	460

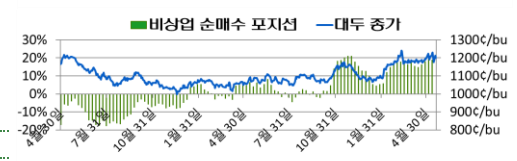

기준일	펀드 비중	할향물 증가
2026-05-12	18.81%	1226.75
2026-05-05	20.05%	1211.5
2026-04-28	17.96%	1189.25
2026-04-21	16.13%	1190.25
2026-04-14	14.66%	1354
2026-04-07	15.38%	1174.5

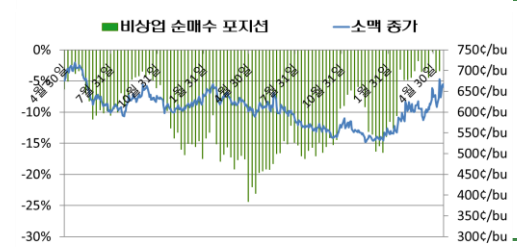

기준일	펀드 비중	할향물 증가
2026-05-12	-3.40%	679
2026-05-05	-3.62%	627.75
2026-04-28	-0.30%	657.75
2026-04-21	-4.44%	612.75
2026-04-14	-3.31%	674.25
2026-04-07	-3.48%	608.25



기준일	펀드 비중	할향물 증가
2026-05-12	21.82%	328.4
2026-05-05	20.10%	320.4
2026-04-28	21.35%	327.4
2026-04-21	19.00%	321.2
2026-04-14	21.90%	393.2
2026-04-07	16.46%	311.1

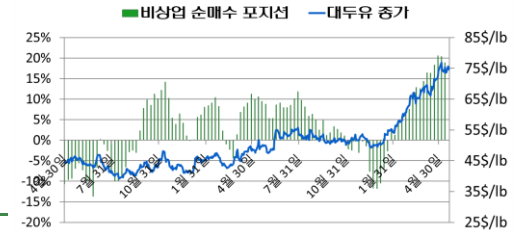

기준일	펀드 비중	할향물 증가
2026-05-12	18.83%	75.36
2026-05-05	20.31%	76.91
2026-04-28	20.58%	72.52
2026-04-21	18.33%	71.65
2026-04-14	16.32%	61.4
2026-04-07	16.40%	69.4