

# Weekly Metal Report

3rd Week of Mar ( 24-03-18 ~ 24-03-22 )  
 Consulting/ Dealing Room: (02) 3774-0311 ~ 0321 FAX: (02) 761-2264 / 2265

NH선물 글로벌상품영업팀

NH선물 중법감시인 심의필 제24-04호 (2024.01.08~2025.01.10)

## BASE Metals

### Weekly Price Movement

	전주		금 주			변동폭
	증가	시가	고가(B)	저가(A)	증가(A)	
Copper	9,072.00	9,056.50	9,164.50	8,833.00	8,866.50	-205.50
Aluminum	2,274.50	2,272.50	2,313.50	2,248.00	2,309.00	34.50
Zinc	2,561.00	2,557.00	2,576.50	2,481.50	2,484.00	-77.00
Lead	2,129.50	2,125.00	2,135.50	2,032.00	2,036.50	-93.00
Nickel	18,074.00	18,110.00	18,115.00	17,135.00	17,242.00	-832.00
Tin	28,674.00	28,585.00	28,860.00	27,025.00	27,727.00	-947.00

\* Base Metal 증가는 LME 전산장 종료시점 기준 (LONDON 19시00분)

### Weekly Performance

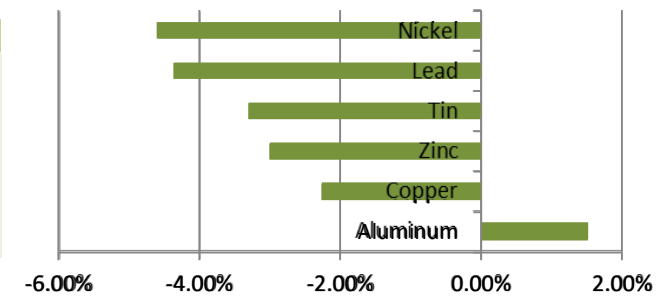

### Movement of This Week (USD/톤)

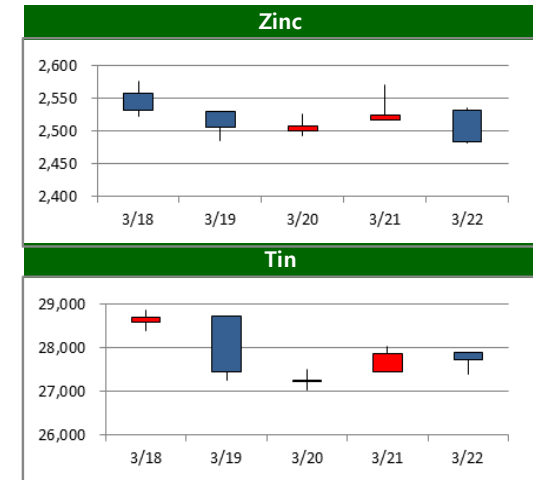
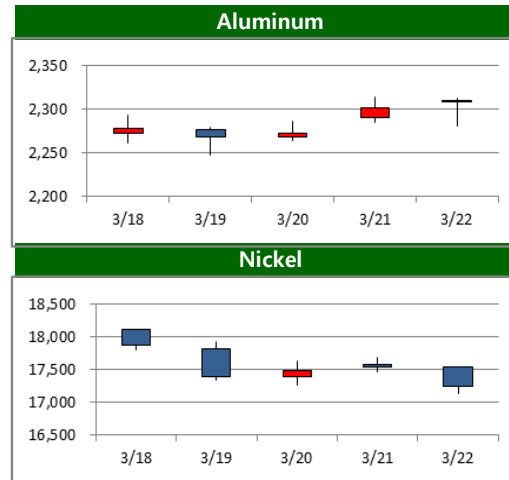
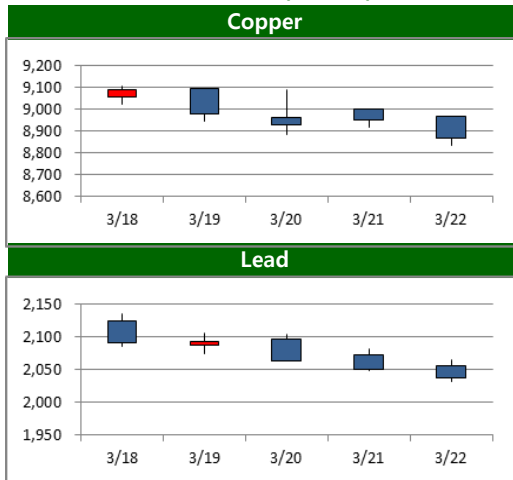

**BASE Metals**

**Cash to 3M Spread**

	금 주		전 주		변 동	
	Bid	Ask	Bid	Ask	Bid	Ask
<b>Copper</b>	c111.96	c108.96	c105.00	c102.00	6.96	6.96
<b>Aluminum</b>	c46.03	c44.03	c50.08	c48.08	-4.05	-4.05
<b>Zinc</b>	c44.72	c41.72	c42.49	c39.49	2.23	2.23
<b>Lead</b>	c43.50	c39.50	c22.73	c18.73	20.77	20.77
<b>Nickel</b>	c200.39	c194.39	c184.50	c178.50	15.89	15.89
<b>Tin</b>	c163.00	c153.00	c165.75	c155.75	-2.75	-2.75

**Forward Curve**

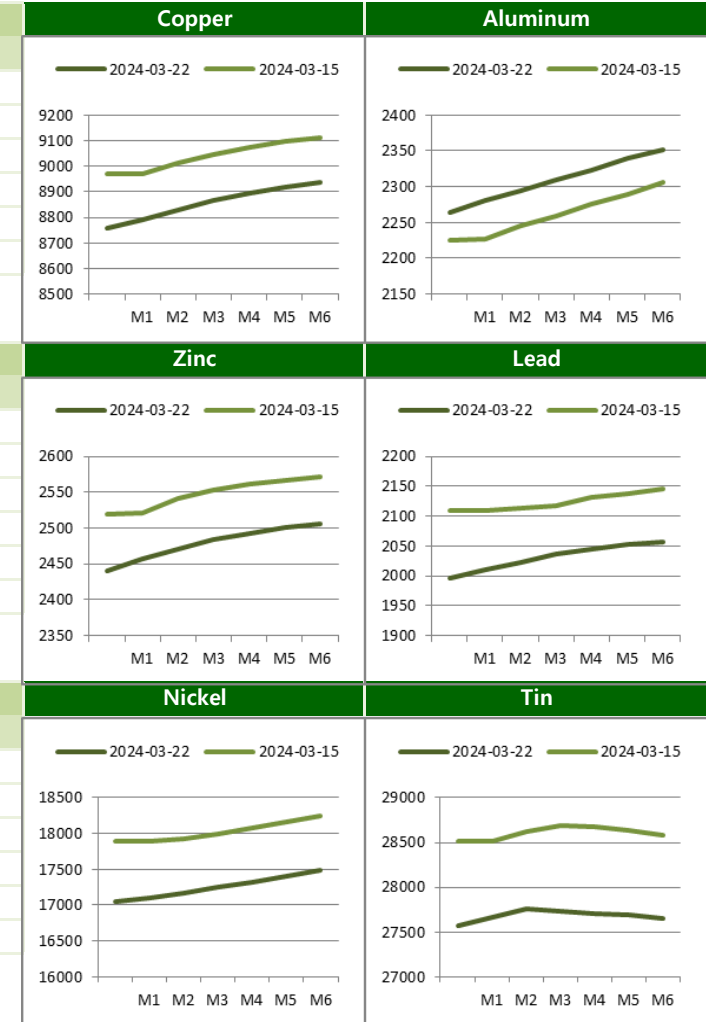

**LME Official Settlement Prices (AM 2nd Ring)**

	금 주		전 주		변 동	
	Cash	3M	Cash	3M	Cash	3M
<b>Copper</b>	8741.00	8856.00	8906.50	9013.00	-165.50	-157.00
<b>Aluminum</b>	2246.50	2295.00	2218.50	2271.50	28.00	23.50
<b>Zinc</b>	2449.00	2491.00	2524.00	2568.00	-75.00	-77.00
<b>Lead</b>	1992.50	2033.00	2107.00	2118.00	-114.50	-85.00
<b>Nickel</b>	17160.00	17380.00	18000.00	18350.00	-840.00	-970.00
<b>Tin</b>	27550.00	27705.00	28410.00	28550.00	-860.00	-845.00

**LME Evening Evaluation**

	금 주		전 주		변 동	
	Cash	3M	Cash	3M	Cash	3M
<b>Copper</b>	8756.04	8866.50	8968.50	9072.00	-212.46	-205.50
<b>Aluminum</b>	2263.97	2309.00	2225.42	2274.50	38.55	34.50
<b>Zinc</b>	2440.78	2484.00	2520.01	2561.00	-79.23	-77.00
<b>Lead</b>	1995.00	2036.50	2108.77	2129.50	-113.77	-93.00
<b>Nickel</b>	17044.61	17242.00	17892.50	18074.00	-847.89	-832.00
<b>Tin</b>	27569.00	27727.00	28513.25	28674.00	-944.25	-947.00

**BASE Metals**

**LME Stocks (단위/톤)**

	Location	금 주	전 주	변 동
Copper	Asia	20025	17125	2900
	Europe	59775	54425	5350
	America	34050	35750	-1700
	<b>Total</b>	<b>113850</b>	<b>107300</b>	<b>6550</b>
Aluminum	Asia	553275	564225	-10950
	Europe	5000	5000	0
	America	2425	2550	-125
	<b>Total</b>	<b>560700</b>	<b>571775</b>	<b>-11075</b>
Zinc	Asia	272100	264125	7975
	Europe	0	0	0
	America	0	0	0
	<b>Total</b>	<b>272100</b>	<b>264125</b>	<b>7975</b>
Lead	Asia	261525	186700	74825
	Europe	6250	3875	2375
	America	0	0	0
	<b>Total</b>	<b>267775</b>	<b>190575</b>	<b>77200</b>
Nickel	Asia	50148	46578	3570
	Europe	26940	26694	246
	America	756	756	0
	<b>Total</b>	<b>77844</b>	<b>74028</b>	<b>3816</b>
Tin	Asia	4335	4355	-20
	Europe	455	515	-60
	America	165	200	-35
	<b>Total</b>	<b>4955</b>	<b>5070</b>	<b>-115</b>

**Stock / On Warrant / Cancelled Warrant (단위/톤)**

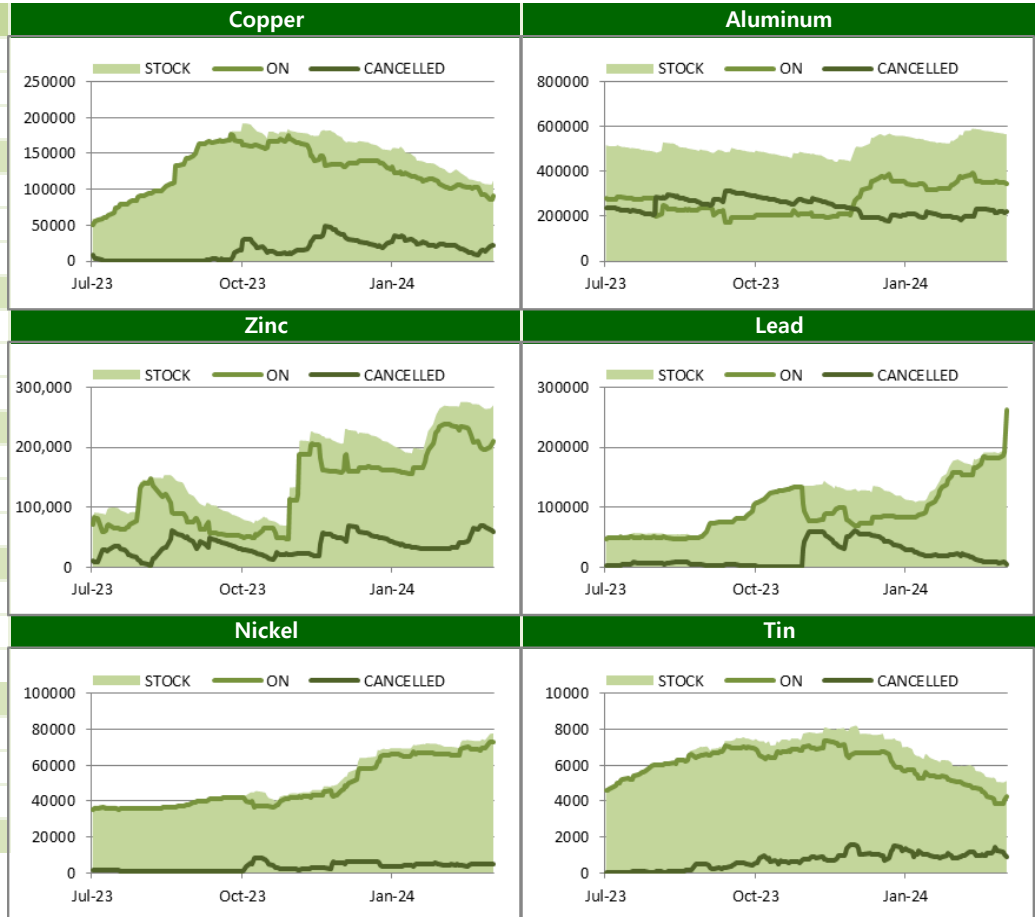

**BASE Metals**

**SHFE-LME SPREAD**

	CNY=	LME Cash (CNY)	증치세	LME Cash with 증치세	SHFE 최근월물	SHFE-LME 최근월물 (USD)
<b>Copper</b>	7.2267	63328	13%	74,094	72,200	-262.03
<b>Aluminum</b>	7.2267	16184	13%	18,935	19,390	62.93
<b>Zinc</b>	7.2267	17729	13%	20,743	25,395	643.71
<b>Lead</b>	7.2267	17742	13%	20,758	18,890	-258.43
<b>Nickel</b>	7.2267	33485	13%	39,177	92,080	7,320.43
<b>Tin</b>	7.2267	155230	13%	181,619	141,000	-5,620.62

**Weekly SHFE Inventory (단위/톤)**

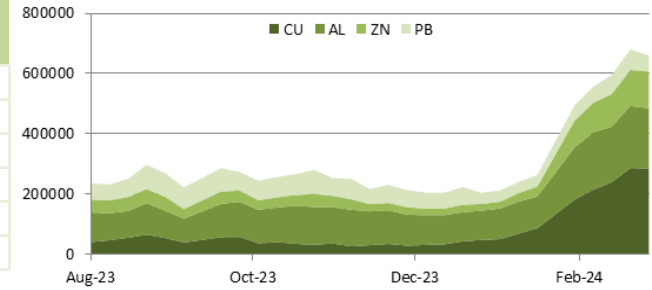

**SHFE-LME SPREAD (단위/USD)**

**Copper(USD)**

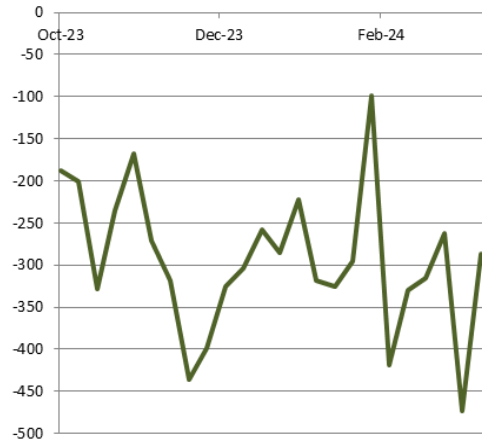

**Zinc(CNY)**

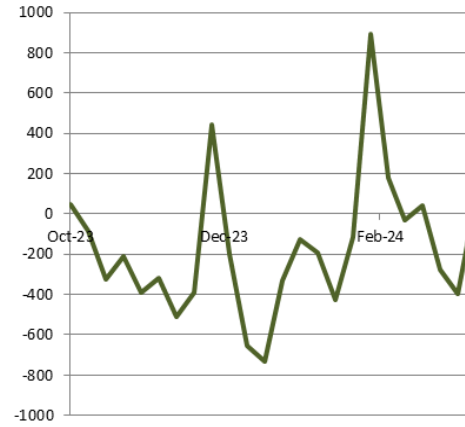

**Nickel(CNY)**

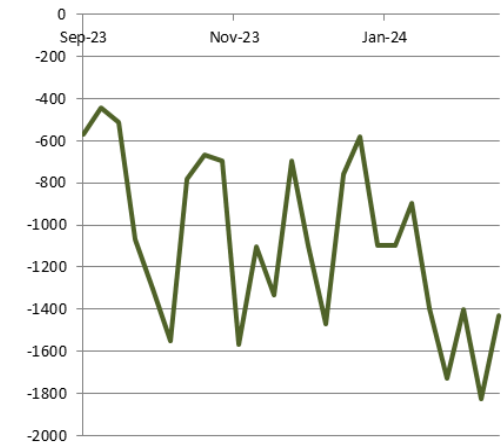

**PRECIOUS Metals**

**Weekly Price Movement**

	전주	금 주			변동폭	
	종가	시가	고가(B)	저가(A)		종가(A)
Gold	2,155.90	2,152.87	2,220.89	2,146.15	2,165.44	9.54
Silver	25.19	25.13	25.77	24.41	24.67	-0.51
Platinum	938.89	937.33	938.46	890.41	898.35	-40.54
Palladium	1,080.98	1,078.88	1,085.02	976.91	987.93	-93.05

**Forward Rate**

	1M	2M	3M	6M	12M
Gold	5.43	5.56	5.41	5.31	5.06
Silver	5.43	5.43	5.40	5.28	5.00
Platinum	4.63	4.28	4.12	3.68	3.20
Palladium	5.04	4.99	4.81	4.47	4.13

**LBMA FIXING**

	금 주		전 주		변 동	
	AM	PM	AM	PM	AM	PM
Gold	2166.25	2171.60	2170.35	2163.45	4.10	-8.15
Silver	24.59		25.22		0.63	
Platinum	908.00	903.00	938.00	945.00	30.00	42.00
Palladium	1013.00	1007.00	1095.00	1078.00	82.00	71.00

**Weekly Performance**

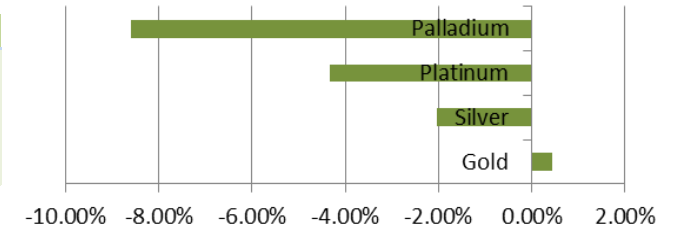

**Relative Price Performance (단위/%)**

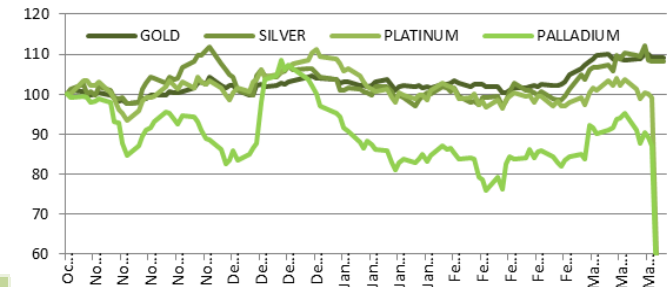

**Gold/Silver Ratio (단위/배)**

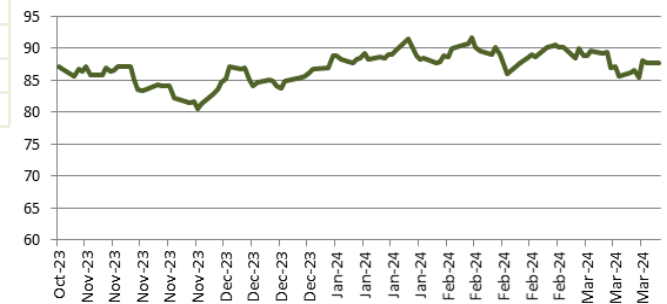

CFTC & Forecast

CFTC Non-Commercial Open Interest (단위/계약)

Copper

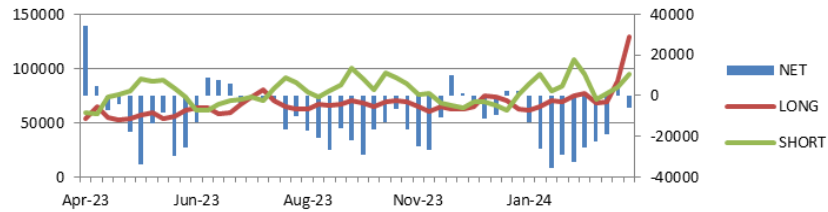

GOLD

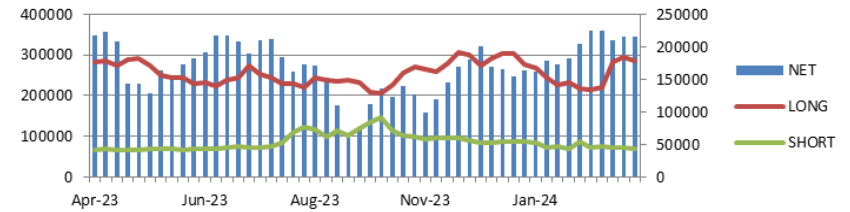

SILVER

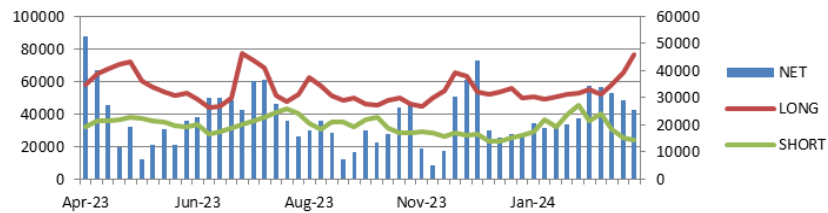

PLATINUM

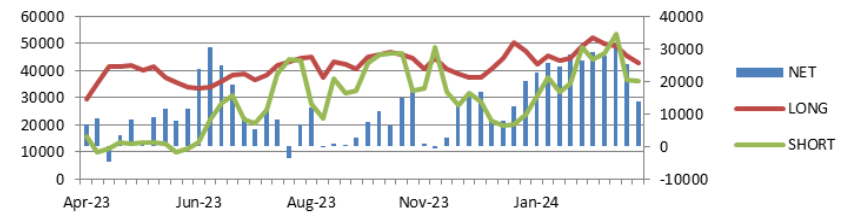

Price Forecast

출처 Bloomberg 2024-03-25

	Current	Q1 24	Q2 24	Q3 24	Q4 24	2024	2025	2026	2027
<b>Copper</b>	8866.50	8443.90	8500.00	8750.00	9000.00	8620.00	9016.90	9296.63	9680.50
<b>Aluminum</b>	2309.00	2227.50	2275.00	2300.00	2380.00	2314.85	2431.56	2547.50	2739.57
<b>Zinc</b>	2484.00	2500.00	2487.82	2546.72	2585.00	2530.25	2637.50	2700.00	2755.78
<b>Lead</b>	2036.50	2100.00	2100.00	2100.00	2100.00	2100.00	2120.72	2100.00	2211.00
<b>Nickel</b>	17242.00	16725.00	16405.00	16642.05	16961.97	16906.50	17875.00	19180.00	20247.95
<b>Tin</b>	27727.00	26160.15	25600.00	26000.00	26353.37	25812.50	27149.93	29250.00	30875.00
<b>Gold</b>	2165.44	2025.00	2050.00	2090.00	2100.00	2047.00	2050.00	1900.00	1793.50
<b>Silver</b>	24.67	23.48	24.00	25.00	25.60	24.00	25.28	25.00	24.00
<b>Platinum</b>	898.35	950.00	965.00	1022.50	1057.50	998.75	1160.00	1250.00	1372.00
<b>Palladium</b>	987.93	1037.50	1087.50	1075.00	1075.00	1120.00	1100.00	1190.00	1135.00

## Weekly News

1. 중국의 조강 생산량, 2024년 첫 두 달 동안 전년 동기 대비 1.6% 증가, 비수기 기간 동안 생산량이 감소할 것이라는 시장의 예상이 빛나간 것
2. 일본 3개 주요 항구의 알루미늄 재고, 2월 말 현재 330,900미터톤으로 전월 332,900톤에 비해 0.6% 감소
3. 중국 천연자원부, 2024년 텅스텐 정광 채굴 할당량을 62,000톤으로 설정, 이는 작년 할당량 63,000톤보다 1.6% 감소한 것
4. 인도네시아 정부 관계자 Hario Seto, 시장의 EV 메탈 수요를 충족시키기 위한 충분한 니켈 공급 기조가 마련되어 있다고 밝힘
5. 일본제철, 바이든 대통령과 전미 철강노조의 US스틸 인수 반대 입장에도 인수 절차에 속도
6. 페루의 1월 구리 생산량, 약 205,375톤으로 전년 동기 대비 1.2% 감소
7. 칠레 SQM SQMA.SN 과 Codelco, 양사간 파트너십 조건 설정 기한을 5월 말까지 2개월 연장
8. 중국 다렌상품거래소(DCE) 활황물인 철광석 5월물 선물은 톤당 2.72% 오른 849.5위안(118.00달러)으로 주간 거래를 마감하며, 지난 3월 11일 이후 최고치를 기록
9. 일본의 2분기 알루미늄 프리미엄은 톤당 145달러에 합의된 것으로 전해짐

지난 주 경제지표 발표									
18-Mar-24	중국 2월 설문조사 실업률			발표:	7.00%	예상:	5.10%	이전:	--
	중국 2월 광공업생산 YTD YY			발표:	5.30%	예상:	5.20%	이전:	--
	유로존 2월 CPI YY			발표:	2.60%	예상:	2.60%	이전:	2.60%
	유로존 2월 CPI 근원 YY			발표:	3.10%	예상:	3.10%	이전:	3.10%
19-Mar-24	미국 2월 건축허가건수			발표:	1518k	예상:	1500k	이전:	1470k
	미국 2월 주택착공건수			발표:	1521k	예상:	1430k	이전:	1331k
21-Mar-24	유로존 3월 소비자기대지수			발표:	-14.9	예상:	-15	이전:	-15.5
	FOMC 금리 결정			발표:	5.50%	예상:	5.50%	이전:	5.50%
	HCOB 유로존 3월 제조업 PMI			발표:	45.7	예상:	47	이전:	46.5
	미국 4분기 경상수지			발표:	-\$194.8b	예상:	-\$209.0b	이전:	-\$200.3b
	미국 주간 신규 실업수당 청구건수			발표:	210k	예상:	215k	이전:	209k
	S&P 글로벌 미국 3월 제조업 PMI			발표:	52.5	예상:	51.8	이전:	52.2
	미국 2월 기존주택매매			발표:	4.38m	예상:	3.94m	이전:	4.00m
이번 주 경제지표 발표									
25-Mar-24	미국 2월 신규주택매매			발표:		예상:	675k	이전:	661k
26-Mar-24	미국 2월 내구재 주문			발표:		예상:	1.20%	이전:	-6.20%
	미국 1월 FHFA 주택가격지수 MM			발표:		예상:	0.30%	이전:	0.10%
	미국 3월 컨퍼런스보드 소비자기대지수			발표:		예상:	106.8	이전:	106.7
27-Mar-24	중국 2월 산업생산 YY			발표:		예상:	--	이전:	16.80%
	유로존 3월 소비자기대지수			발표:		예상:	--	이전:	-14.9
	미국 3월 MBA 주택융자 신청지수			발표:		예상:	--	이전:	-1.60%
28-Mar-24	미국 4분기 GDP 연간화 QQ			발표:		예상:	3.20%	이전:	3.20%
	미국 4분기 개인소비			발표:		예상:	3.00%	이전:	3.00%
	미국 4분기 근원 PCE 물가지수 QQ			발표:		예상:	2.10%	이전:	2.10%
	미국 주간 신규 실업수당 청구건수			발표:		예상:	213k	이전:	210k
	미국 2월 미결주택매매 MM			발표:		예상:	1.30%	이전:	-4.90%
	미국 3월 미시간대학교 소비자신뢰			발표:		예상:	76.5	이전:	76.5
29-Mar-24	미국 2월 실질 개인소비			발표:		예상:	0.10%	이전:	-0.10%
	미국 2월 도매 재고 MM			발표:		예상:	0.20%	이전:	-0.30%