

2024년 5월 2일 목요일  
**Grain Report**

품목	월물	정산가	단위	CHG	▲%
옥수수	CK24	452	¢/bu	+8.75 ↑	2.0%
	CN24	459.75	¢/bu	+9.00 ↑	2.0%
	CU24	467	¢/bu	+8.00 ↑	1.7%
소맥	WK24	586.5	¢/bu	+5.00 ▲	0.9%
	WN24	604.25	¢/bu	+5.00 ▲	0.8%
대두	WU24	624.25	¢/bu	+5.25 ▲	0.8%
	SK24	1190	¢/bu	+34.25 ↑	3.0%
	SN24	1199	¢/bu	+28.75 ↑	2.5%
대두박	SQ24	1199.5	¢/bu	+27.75 ↑	2.4%
	SMK24	357.1	\$/t	+14.50 ↑	4.2%
대두유	SMN24	364.9	\$/t	+15.90 ↑	4.6%
	BOK24	42.57	¢/lb	+0.00 ▲	0.0%
원당	BON24	43.24	¢/lb	-0.02 ▼	0.0%
	SBN24	19.25	¢/lb	+0.03 ▲	0.2%
WTI	SBV24	19.29	¢/lb	+0.04 ▲	0.2%
DOW	CLM24	78.95	\$/Bbl	-0.05 ▼	-0.1%
달러지수	Spot	38225.66	Index	+322.37 ▲	0.9%
	Spot	105.299	Index	-0.456 ▼	-0.4%

Spread	근월물	원월물	Settle	CHG	전일
옥수수	MAY 24- JUL 24		-7.75	10.00	-17.75
	JUL 24- SEP 24		-7.25	1.00	-8.25
	SEP 24- DEC 24		-12.50	1.25	-13.75
	DEC 24- MAR 25		-12.75	1.00	-13.75
소맥	MAR 25- MAY 25		-8.25	0.25	-8.50
	MAY 24- JUL 24		-17.75	0.00	-17.75
	JUL 24- SEP 24		-20.00	-0.25	-19.75
	SEP 24- DEC 24		-26.25	0.50	-26.75
대두	DEC 24- MAR 25		-21.00	0.50	-21.50
	MAR 25- MAY 25		-11.50	0.75	-12.25
	MAY 24- JUL 24		-9.00	5.50	-14.50
	JUL 24- AUG 24		-0.50	1.00	-1.50
대두유	AUG 24- SEP 24		13.75	3.25	10.50
	SEP 24- NOV 24		-2.00	1.75	-3.75
	NOV 24- JAN 25		-11.25	0.75	-12.00

\* 하이라이트 부분은 Active Month (활황물) 표시입니다.

Comment

CBOT 농산물 시장은 3대 품목 모두 상승 마감했다. 브라질 옥수수와 대두 산지인 Rio Grande do Sul 에서 발생한 홍수가 작물에 타격을 입힐 것이라는 우려에 대두와 옥수수는 장 후반 큰 폭의 상승세를 보였다. 아르헨티나 부에노스아이레스 곡물거래소가 2023/24 옥수수 수확량 추정치를 대폭 낮춘 점도 상승 요인으로 작용했다. 이유는 leafhopper insect plague, 작황에 불리한 기후 영향인 것으로 드러났다. 미 옥수수 주간 수출 판매량은 총 758,500톤으로 시장 예상치인 650,000~1,300,000톤에 부합했다. 한편, 우크라이나 농무부 관계자에 따르면, 우크라이나 소맥 및 옥수수 수출은 다가오는 2024/25년 시즌에 약 25% 가량 감소할 가능성이 높다고 밝혔다.

이날 뉴욕증시는 파월의 비둘기파적 발언에 안도하며 상승했다. 전날 올해 세 번째로 열린 연방공개시장위원회(FOMC)에서 Fed는 연방기금금리를 기존 5.25~5.5%로 6연속 동결했다. 파월 의장은 인플레이션이 2%를 향해 지속 가능한 경로로 가고 있다는 확신을 얻기 까지 예상보다 오랜 시간이 걸릴 것이라면서도 금리 인상 가능성을 일축했다. 그는 다음 정책 금리 행보가 인상이 될 가능성은 낮고, 그럴 가능성이 거의 없다고 발언했다. 이에 시장은 예상보다 비둘기파적인 파월 의장의 발언에 안도했다. 에버코어 IS는 우려했던 것보다 매파적이지 않았다고 평가하면서 금리 인하 시점이 연기된 것이지, 철회된 것은 아니라는 것이라고 짚었다. 이날 국제 금리가 하락하면서 기술주도 올랐다. 엔비디아와 아마존은 각각 3.34%, 3.2% 상승했다.

일중차트

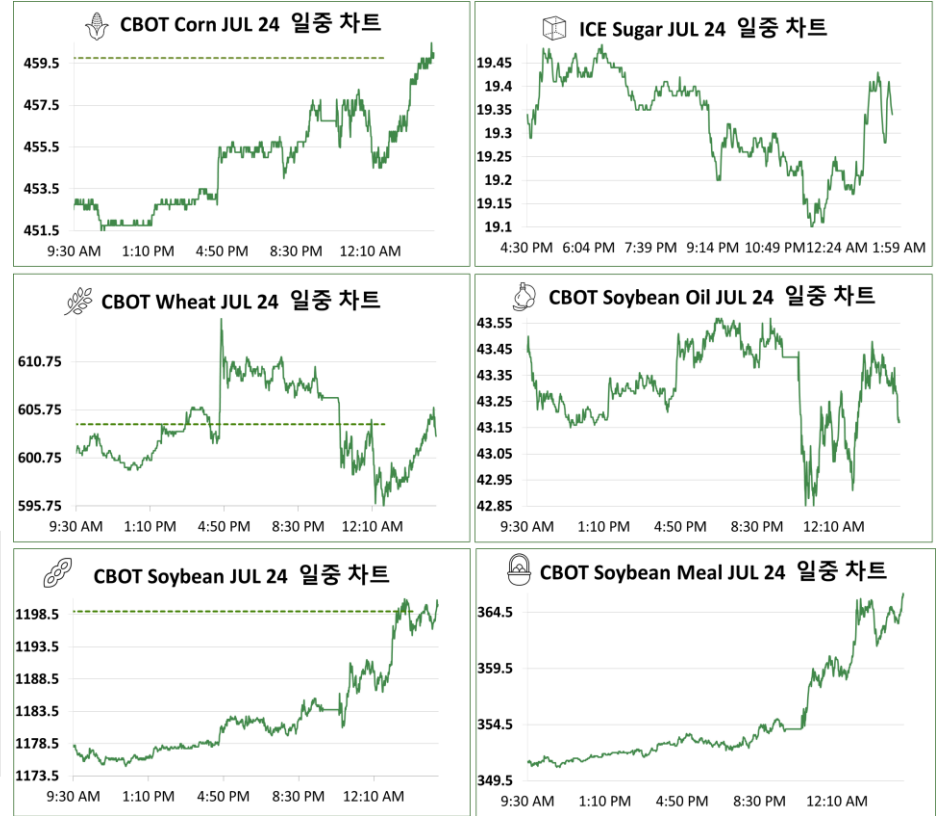

본 리포트는 당사 해외사업부에 의해 신뢰할 만한 자료 및 정보로부터 작성된 것이나, 그 정확성 등을 보장할 수 없기 때문에 어떤 경우에도 고객의 선물 투자 결과에 대한 법적 책임소재의 증명자료로 사용될 수 없습니다. 따라서 본 자료를 참고한 고객의 투자의사결정은 전적으로 고객 자신의 판단과 책임하에 이루어져야 하며, 본 자료의 내용에 의거하여 행해진 투자행위 결과에 대하여 어떠한 책임도 지지 않습니다. 또한 당사의 동의 없이 본 자료를 무단으로 복제, 전송, 인용, 배포하는 행위는 법으로 금지되어 있습니다.

연중차트

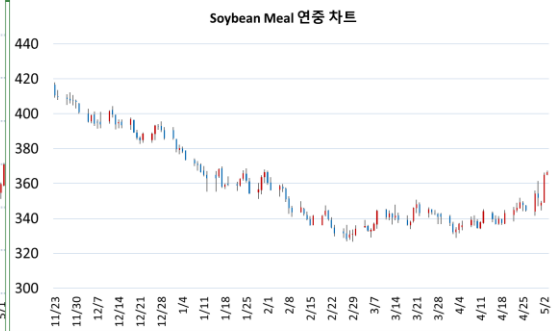
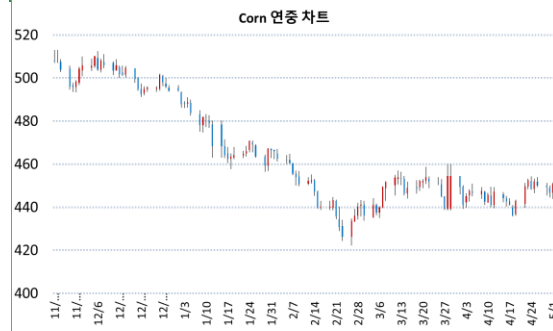

품목	월물	증가	전일대비
Corn	CN24	459.75	+6.00

품목	월물	증가	전일대비
Soybean Meal	SMN24	366.6	+1.70

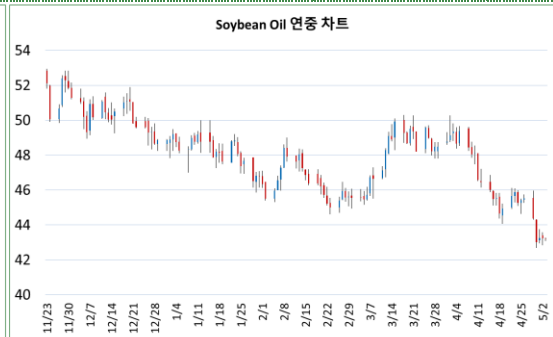

품목	월물	증가	전일대비
Wheat	WN24	604.25	+5.00

품목	월물	증가	전일대비
Soybean Oil	BON24	43.21	-0.03



품목	월물	증가	전일대비
Soybean	SN24	1199	+28.75

품목	월물	증가	전일대비
Sugar	SBN24	19.25	+0.00

CFTC 발표 : 곡물 품목 마감재 증 비상업 순매수 포지션 비중

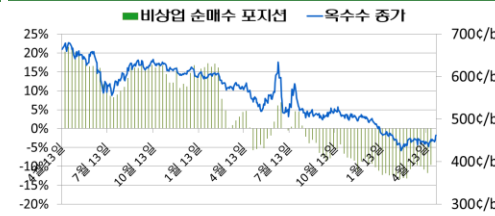

기준일	펀드 비중	활황물 증가
2024-04-23	-9.56%	452.5
2024-04-16	-11.72%	442.75
2024-04-09	-10.82%	442.5
2024-04-02	-9.98%	441
2024-03-26	-9.64%	493.5
2024-03-19	-9.66%	452.25



기준일	펀드 비중	활황물 증가
2024-04-23	-15.11%	1182
2024-04-16	-15.93%	1160
2024-04-09	-14.49%	1187.75
2024-04-02	-14.05%	1187.75
2024-03-26	-13.79%	1354
2024-03-19	-16.01%	1200.25

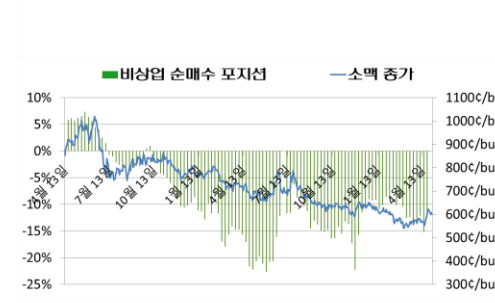

기준일	펀드 비중	활황물 증가
2024-04-23	-11.30%	602.75
2024-04-16	-15.15%	564.75
2024-04-09	-12.12%	572
2024-04-02	-13.48%	561.75
2024-03-26	-13.98%	674.25
2024-03-19	-12.40%	567.25

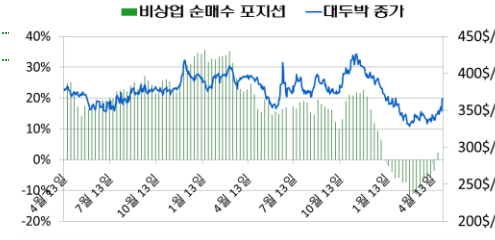

기준일	펀드 비중	활황물 증가
2024-04-23	2.19%	346.1
2024-04-16	-3.54%	336.8
2024-04-09	-5.17%	338.6
2024-04-02	-8.04%	332.1
2024-03-26	-6.07%	393.2
2024-03-19	-9.16%	338

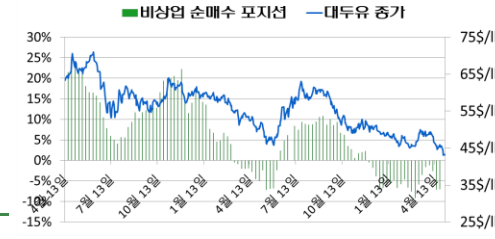

기준일	펀드 비중	활황물 증가
2024-04-23	-7.00%	45.88
2024-04-16	-7.08%	45.48
2024-04-09	-2.57%	48.04
2024-04-02	-1.18%	49.15
2024-03-26	-1.64%	61.4
2024-03-19	-3.51%	48.68